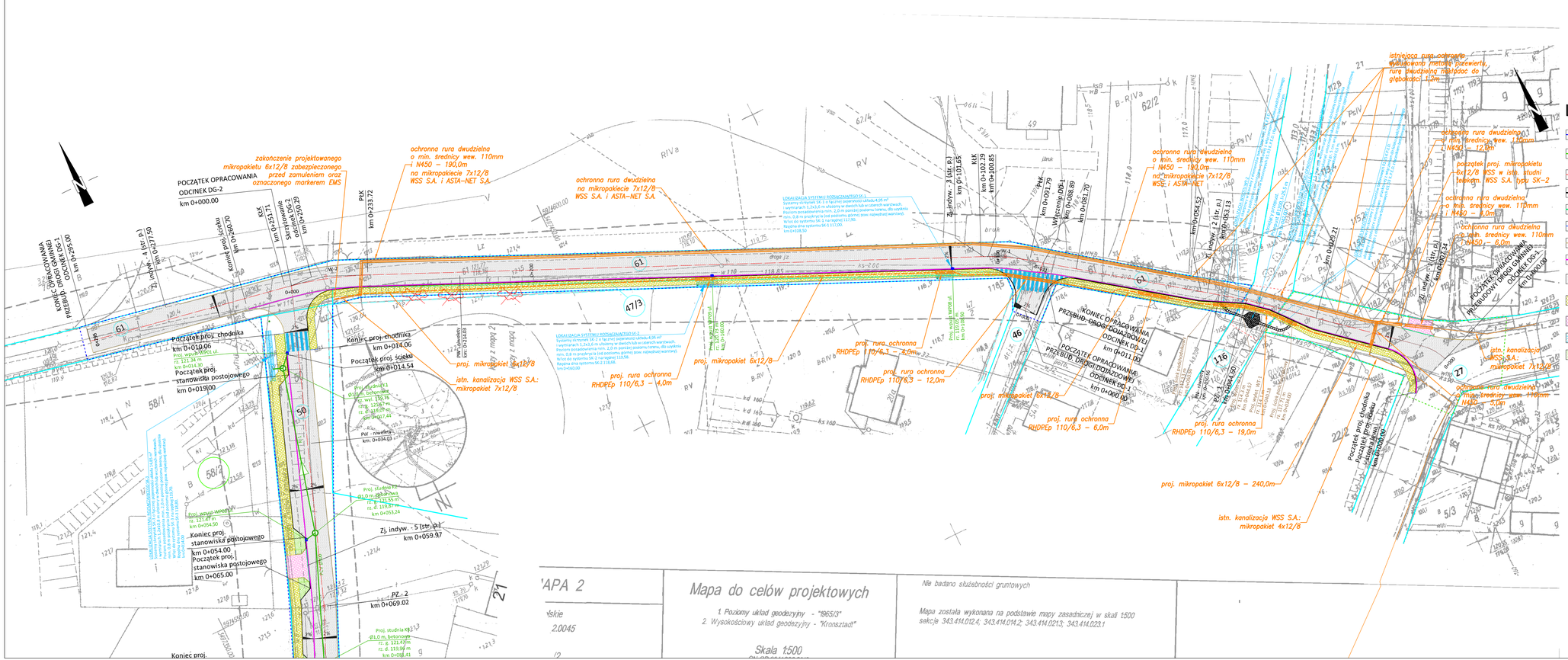

SCHEMAT ARKUSZY

ARK. 1

ARK. 2

LEGENDA

- linia rozgraniczająca teren inwestycji
- linia rozgraniczająca teren czasowego zajęcia do przebudowy dróg innej kategorii
- linia rozgraniczająca teren czasowego zajęcia wykonania obiektów budowlanych
- projektowany krawężnik betonowy
- projektowany krawężnik najazdowy - obniżony
- projektowane obrzeże chodnikowe
- projektowany opornik betonowy
- projektowany ściek przykrawężnikowy z kostki betonowej
- projektowana nawierzchnia jezdni bitumicznej
- projektowana nawierzchnia chodnika z kostki betonowej
- projektowana nawierzchnia zjazdów indywid. z kostki betonowej
- projektowane skrzynki rozsączające
- projektowana zieleń/trawa
- projektowana kanalizacja deszczowa
- projektowana studnia Ø1000
- projektowany wpust drogowy
- projektowany ściek skarpowy
- granice działek
- granice działek - ewidencyjne (przed wyniesieniem w terenu)
- 27 działki pod inwestycję w całości lub po geodezyjnym wydzieleniu
- istniejące drzewa/krzewa do wycinki
- istn. infrstruktura WSS S.A.
- projektowany mikropakiet
- projektowana rura ochronna

JEDNOSTKA PROJEKTOWA

LPT PROJEKT
Krzysztof Tomkiewicz
Os. Zwycięstwa 11/96, 61-646 Poznań, NIP 763-19-28-241 REGON 363-767-915

INWESTOR

GMINA ZŁOTÓW
ul. Leśna 7, 77-400 ZŁOTÓW

NAZWA INWESTYCJI

PRZEBUDOWA DROGI GMINNEJ W MIEJSCOWOŚCI ZALESIE

NAZWA OBIEKTU

USUNIĘCIE KOLIZJI Z INFRASTRUKTURĄ TELEKOMUNIKACYJNĄ OPERATORA WSS S.A.

ADRES OBIEKTU

działki o nr ewid. 27, 116, 61, 46, 47/3, 50, 78, 185/2 - obręb Zalesie, jednostka ewidencyjna 303108_2 - Złotów obszar wiejski, gmina Złotów, powiat Złotowski , woj. wielkopolskie

STADIUM	DATA OPRACOWANIA	SKALA RYSUNKU
PROJEKT WYKONAWCZY	05.2017	1:500

NAZWA RYSUNKU

Plan sytuacyjny usunięcia kolizji z infrastrukturą operatora WSS S.A.

NR RYS./ZN.RAK.

T-02/1

FUNKCJA	IMIĘ I NAZWISKO	BRANŻA	SPECJALNOŚĆ / NR UPR.	PODPIS
PROJEKTANT	Wiesław Wątroba	telekomunikacja	telekomunikacja przewodowa nr ew. KUP/0151/ZOOP/05	
SPRAWDZAJĄCY	mgr inż. Mariusz Karolewski	telekomunikacja	telekomunikacja przewodowa nr ew. DTT-TU/02286/02/U	